

► Heizkörpererkennungs- und Bewertungssystem

Umfangreiche Heizkörperdatenbank mit ca.

- 4.000 Heizkörperfabrikaten
- mit insgesamt ca. 65 000 Heizkörperabmessungen
- 1.550 Abbildungen
- 1450 Kc-Werte verschiedener HKV-Hersteller

Das Heizkörpererkennungs- und Bewertungssystem ist voll in unser Abrechnungssystem integriert, kann jedoch auch als eigenständiges Programm verwendet werden.

DATAhebs ist für die Betriebssysteme SuSE-LINUX und Windows XP erhältlich. Weitere Betriebssysteme auf Anfrage. Die Lizenzierung erfolgt individuell für die gewünschte Version. Das Programm wird nur lizenziert und ist mittels Wibu-BOX geschützt.

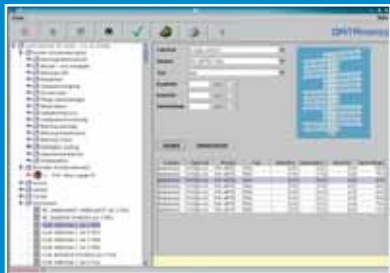

► Datentausch

Austausch von Mieter- und Abrechnungsdaten zwischen dem Abrechnungssystem und Hausverwaltungsprogrammen.

Der Datentausch erfolgt nach den allgemeinen Richtlinien der Arbeitsgemeinschaft Heiz- und Wasserkostenverteilung e.V. bzw. nach den Anforderungen der individuellen Verwaltungsprogramme.



Ingenieurbüro Axel Gengenbach

Nachfeldstraße 4
82490 Farchant

Telefon 0 88 21 - 96 22 - 0
Telefax 0 88 21 - 96 22 - 20

email: info@datamess.net
<http://www.datamess.net>

Software für den Abrechnungsdienst

Software für den Abrechnungsdienst

► Professionelle Lösungen für die Erstellung von:

- Heizkostenabrechnungen
- Warmwasserkostenabrechnungen
- Hausnebenkostenabrechnungen
- Betriebskostenabrechnungen

geeignet für alle

- Wärmemessdienste
- Energieversorgungsunternehmen
- Hausverwaltungen

Wissensvorsprung und eine über 40jährige Erfahrung in der Abrechnungsbranche garantieren Ihnen ein Produkt der Spitzenklasse.

Ein modernes Datenbanksystem, zusammen mit einer grafischen Oberfläche erlauben eine Vielfalt von Möglichkeiten und eine bisher nicht gekannte Flexibilität in der Abrechnung.

► Kurzbeschreibung von DATAmess der intelligenten Abrechnungs-Software (Vollversion):



Beliebig viele Abrechnungseinheiten für Heizkosten und/oder Warmwasserkosten und/oder Betriebskosten.

Innerhalb einer Abrechnungseinheit haben Sie für jede Kostenart beliebig viele Verteilmöglichkeiten auf Hausanschlussstationen, Nutzergruppen und Verbrauchsgruppen, sowie auf Anteile und Verbrauchsgeräte und Pauschalen.

Innerhalb des Gesamt-Abrechnungszeitraumes können für jede Kostenart weitere beliebig viele individuelle Kostenzeiträume angelegt werden.

Eine Vielzahl von Kostenverteilern und Wertermittlern sorgen für die gewünschte Verteilung der Kosten auf z.B. Heizungs- und Warmwasserkosten bzw. Grund- und/oder Verbrauchskosten und für die Ermittlung von Verbrauchswerten z.B. bei Schätzungen, Verbrauchsaufteilungen, sowie von Pauschalen und dergleichen.

Beliebig viele Kosten, wie z.B. Brennstoffkosten, Tarifkosten und Betriebskosten können getrennt für jede Verteilebene vorgegeben und abgerechnet werden.

Es stehen beliebig viele Umlageschlüssel für die Kosten zur Verfügung. Gemeinschaftsräume können auf mehrere Nutzer umgelegt werden. Die Ablesewerte werden der Abrechnungsperiode automatisch zugeteilt. Geräte mit Checkzahl werden auf richtige Ablesung überprüft. Beliebiger Austausch von Geräten im Zuge eines Wartungs- bzw. Eichdienstes. Gerätewechsel mit verschiedenen Messsystemen (z.B. Heizkostenverteiler) zu einem Stichtag. Flexible Verwaltung von Nutzern und zugehörigen Nutzungen.

► DATAmess = Abrechnung³

- Verteilen
- Sammeln
- Kontieren

► Programmmasken (Beispiele):

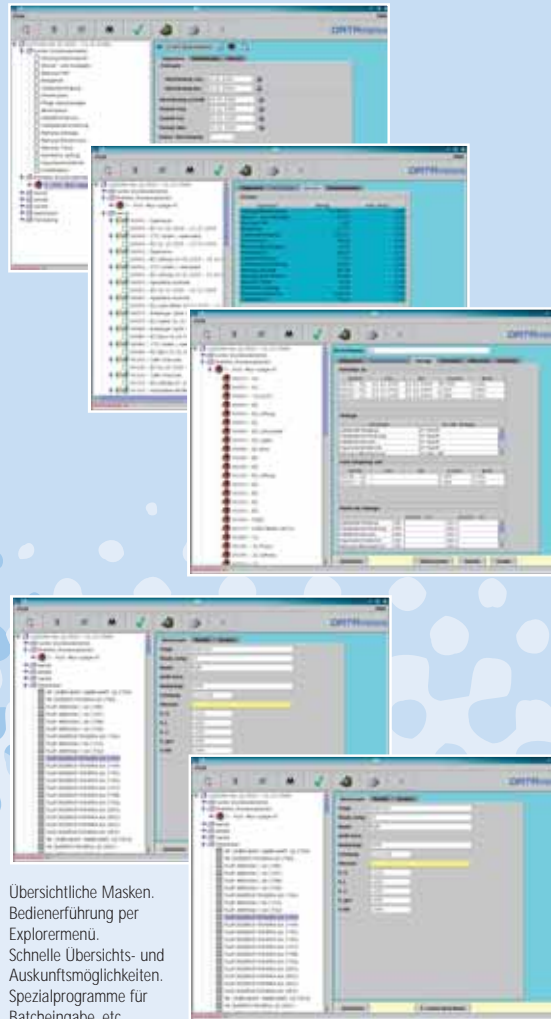

Übersichtliche Masken. Bedienerführung per Exploremenu. Schnelle Übersichts- und Auskunftsöglichkeiten. Spezialprogramme für Batcheingabe, etc.

DATAmess ermöglicht auch eine volle Integration zu unseren weiteren Programmmodulen, wie DATAmobile, DATAhebs, bzw. Datentausch, sowie Fremdprogrammen, wie Textverarbeitung, Finanzbuchhaltung, Auftragsbearbeitung/Faktura und Warenwirtschaft.

DATAmess ist für die Betriebssysteme SuSE-LINUX und Windos XP erhältlich. Weitere Betriebssysteme auf Anfrage. Die Lizenzierung erfolgt individuell für die gewünschte Version. Das Programm wird nur lizenziert und ist mittels Wibu-Box geschützt.

DATAmess - mehr als Abrechnung.

► Mobile Datenerfassung Ableitung

Planung

Planung und Durchführung von Ablesetouren unter Zuhilfenahme der mobilen Datenerfassung (MDE). Dem Aussendienst werden alle nötigen Informationen zur Durchführung einer Verbrauchsdatenerfassung vermittelt. Außerdem soll der Anwender Daten abgelesener Zähler, anderer oder nicht durchfuhrbarer Tätigkeiten im PDA eintragen. Dabei erhält er Rückmeldung über beendete oder noch zu bearbeitende Tätigkeiten.

► Anwendung

Das Anwendungsmenü und verschiedene Listenebenen mit weiteren Aufklappenmenüs vermitteln einen schnellen Überblick über die abzuarbeitenden Aufträge, Liegenschaften, Nutzer und Geräte.

Viele Funktionen der Anwendung sind, soweit möglich, per Tastendruck erreichbar. Dies dient vor allem der schnellen Bedienbarkeit der Anwendung. Die Funktionen sind auch per Stifteingabe, per Touchscreen oder Menüeintrag erreichbar.

Die Suchmaske erlaubt die Volltextsuche in verschiedenen Ebenen. Die Voreinstellungen der Suchmaske sind parametrierbar.

Das Programm prüft die Daten bereits vor Ort auf logische Richtigkeit und speichert diese ab, also

- mehr Sicherheit und
- mehr Plausibilität.

Einstellungen ermöglichen dem Nutzer, das Programm seinen eigenen Wünschen anzupassen. Es wird zwischen Allgemeinen-, Navigations- und Sucheinstellungen unterschieden.

► Abrechnung

Über angepasste Transferprogramme gelangen die Messwerte direkt in das Abrechnungssystem und können dort weiter bearbeitet werden. Dabei erfolgen weitere umfangreiche Plausibilitätsprüfungen, d.h. Minimierung potenzieller Fehlerquellen.

